

KATA PENGANTAR



*P*uji Syukur kami panjatkan kehadiran Tuhan Yang Maha Esa, yang telah melimpahkan rahmat dan hidayahNya sehingga Buku Profil Badan Kepegawaian Pendidikan dan Pelatihan Daerah Kota Magelang Tahun 2020 dapat diterbitkan.

Buku Profil kepegawaian merupakan bentuk pelaporan yang disusun dalam rangka memberikan informasi sekaligus publikasi tentang data kepegawaian dalam rangka membPantu program percepatan birokrasi.

Buku Profil ini berisi rekaman jejak Pegawai Negeri Sipil Pemerintah Kota Magelang pada awal tahun 2020 yang disajikan dalam bentuk tabel dan dilengkapi dengan grafik yang merupakan satu manifestasi dari beberapa tugas pokok dan fungsi Badan Kepegawaian Pendidikan dan Pelatihan Kota Magelang.

Semoga Buku ini dapat bermanfaat bagi semua pihak, baik pengambil kebijakan, instansi Pusat dan Daerah, Organisasi Perangkat Daerah di lingkungan Pemerintah Kota Magelang, dan pihak lain yang membutuhkan.

Magelang, Desember 2020

Badan Kepegawaian Pendidikan
dan Pelatihan Kota Magelang

ARIS WICAKSONO, S.E.

DAFTAR ISI

- 1 Struktur Organisasi**
- 2 Tugas Pokok dan Fungsi Badan Kepegawaian, Pendidikan dan Pelatihan (BKPP) Kota Magelang**
- 3 Profil PNS Pemerintah Kota Magelang Tahun 2020**
 - a. Perbandingan Jml PNS tahun 2019 dan 2020
 - b. Rekapitulasi Jml PNS berdasarkan Jenis Jabatan Tahun 2020
 - c. Rekapitulasi Jml PNS berdasarkan Golongan Tahun 2020
 - d. Rekapitulasi PNS yang menjabat Struktural per Jenis Kelamin Tahun 2020
 - e. Rekapitulasi PNS berdasarkan Kualifikasi Pendidikan per Jenis Kelamin Tahun 2020
 - f. Rekapitulasi PNS berdasarkan Agama per Jenis Kelamin yang dianut Tahun 2020
 - g. Rekapitulasi PNS berdasarkan Masa Kerja Tahun 2020
 - h. Rekapitulasi PNS berdasarkan Usia Tahun 2020
 - i. Jml PNS per Organisasi Perangkat Daerah (OPD) berdasarkan Jenis Kelamin
 - j. Jml PNS Golongan I berdasarkan Organisasi Perangkat Daerah (OPD)
 - k. Jml PNS Golongan II berdasarkan Organisasi Perangkat Daerah (OPD)
 - l. Jml PNS Golongan III berdasarkan Organisasi Perangkat Daerah (OPD)
 - m. Jml PNS Golongan IV berdasarkan Organisasi Perangkat Daerah (OPD)
 - n. Jml PNS per Organisasi Perangkat Daerah (OPD) berdasarkan Pendidikan
 - o. Data PNS sesuai Rumpun (pendidikan, Kesehatan, teknis lain)
 - p. Data PNS sesuai Rumpun JFT pendidikan
 - q. Data PNS sesuai Rumpun JFT Kesehatan
 - r. Data PNS sesuai Rumpun JFT Non Kesehatan Dan Pendidikan
 - s. Data pengadaan (formasi) dan Pengangkatan CPNS Tahun 2020
 - t. Data peserta ujian dinas (Tingkat 1 dan 2) lulus/tidak lulus
 - u. Data ujian Kenaikan Pangkat Penyesuaian Ijazah (Tk1 dan II)
 - v. Data PNS mutasi keluar, Masuk Tahun 2020
 - w. Data PNS mutasi antar OPD Tahun 2020

- x. Data peserta Bimtek/Seminar
- y. Data Pengajuan Ijin Cerai/Keterangan Cerai
- z. Data Pelaksanaan Penegakkan Disiplin /Sidak
- aa. Data Ijin Belajar per bulan Tahun 2020
- bb. Data Ijin Belajar per pendidikan Tahun 2020
- cc. Data Penggunaan Gelar Tahun 2020

4 Perubahan data PNS

- a. Data PNS per Jenis Kelamin periode Tahun 2016 s/d 2020.
- b. Data PNS sesuai pendidikan per jenis kelamin
- c. Data PNS sesuai Golongan periode Tahun 2016 s/d 2020.
- d. Data PNS berdasar jenis jabatan (Struktural, JFT, JFU) periode 2015 s/d 2020.
- e. Data Pejabat Struktural Periode ..2016 s/d 2020
- f. Data usia periode tahun 2016 – 2020
- g. Data Masa Kerja periode tahun 2016 – 2020
- h. Data PNS pensiun (BUP, MD, APS
- i. Data Kenaikan Pangkat (April Oktober)
- j. Penerbitan Karis/Karsu/Karpeg/Taspen
- k. Data peserta Diklat Pim(II, III, IV) Periode Tahun 2016 s/d 2020
- l. Data peserta Diklat Teknis Fungsional Periode Tahun 2016 s/d 2020
- m. Data Pengajuan Cuti (Sakit, Alasan penting, sakit, Haji dan Umroh) Periode Tahun 2016 s/d 2020
- n. Data penerima piagam penghargaan SatyaLencana Periode Tahun 2016 s/d 2020

5 Penutup

1. STRUKTUR ORGANISASI

Gambar 1
Struktur Organisasi BKPP Kota Magelang

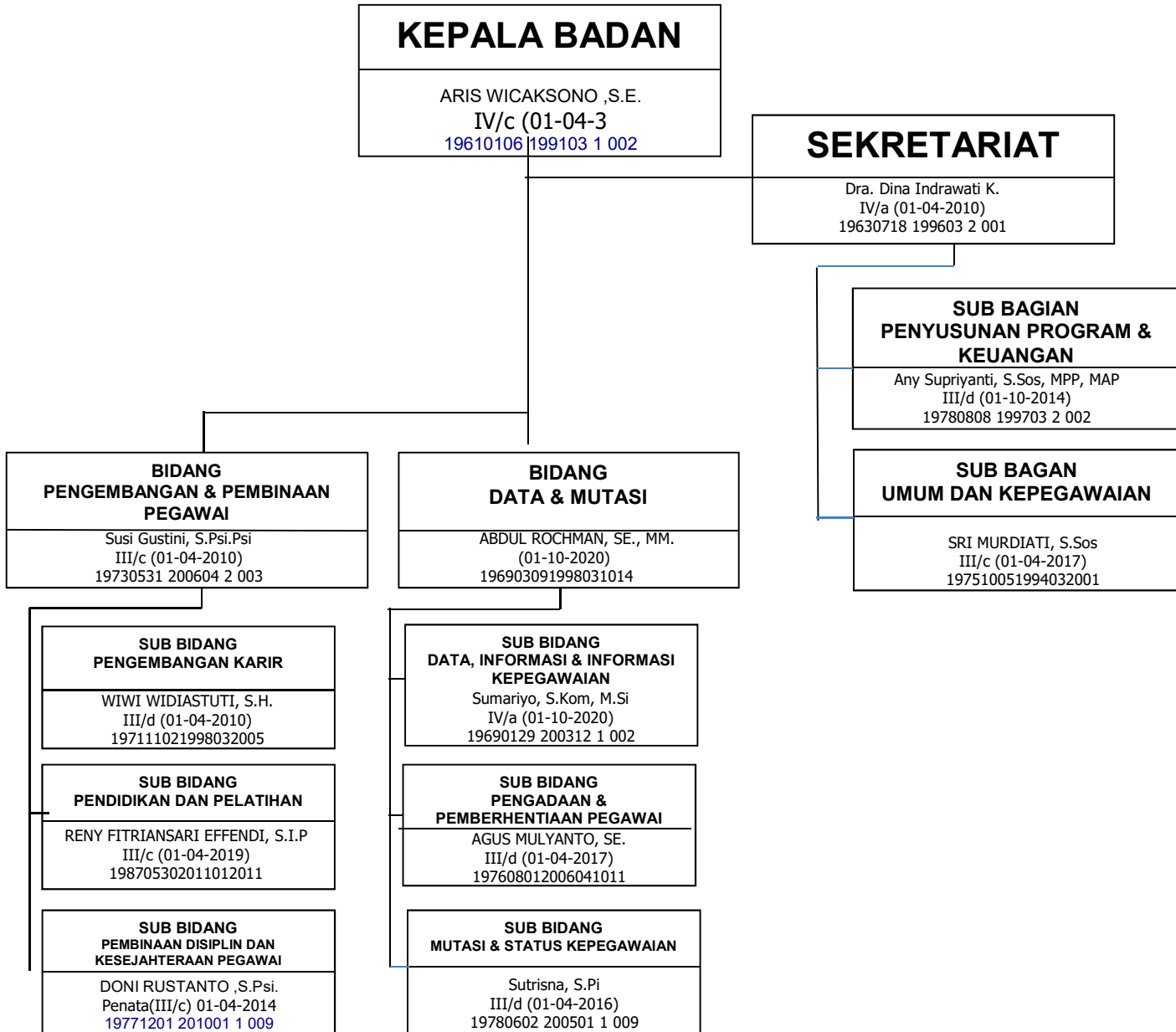

2. TUPOKSI BADAN KEPEGAWAIAN PENDIDIKAN DAN PELATIHAN (BKPP) KOTA MAGELANG

Dasar :

- Peraturan Pemerintah RI Nomor 18 Tahun 2016 Tentang Perangkat Daerah
- Peraturan Daerah Kota Magelang Nomor 3 Tahun 2016 tentang Pembentukan dan Susunan Perangkat Daerah. Badan Kepegawaian, Pendidikan dan Pelatihan adalah perangkat daerah yang melaksanakan fungsi penunjang kepegawaian, Pendidikan dan Pelatihan

Struktur Organisasi Badan Kepegawaian Pendidikan dan Pelatihan Kota Magelang terdiri atas :

- 1 orang pejabat eselon II sebagai Kepala OPD,
- 3 orang pejabat eselon III terdiri dari 1 orang Sekretaris dan 2 orang Kepala Bidang,
- 8 pejabat eselon IV terdiri dari 2 orang Kepala Sub Bagian dan 6 Kepala Sub Bidang, 4 orang
- Pejabat Fungsional, didukung

TUGAS POKOK

Membantu Walikota dalam melaksanakan fungsi penunjang urusan pemerintahan bidang kepegawaian, pendidikan dan pelatihan yang menjadi kewenangan daerah

FUNGSI

- menyusun rencana dan program di bidang kepegawaian, pendidikan dan pelatihan daerah
- perumusan kebijakan di bidang kepegawaian, pendidikan dan pelatihan daerah;
- pelaksanaan tugas dukungan teknis di bidang kepegawaian, pendidikan dan pelatihan daerah

- pelaksanaan koordinasi di bidang kepegawaian, pendidikan dan pelatihan daerah, evaluasi dan pelaporan pelaksanaan tugas dukungan teknis bidang kepegawaian, pendidikan dan pelatihan daerah.
- pembinaan teknis penyelenggaraan fungsi-fungsi penunjang urusan pemerintahan di bidang kepegawaian, pendidikan dan pelatihan daerah
- pelaksanaan administrasi badan dan
- pelaksanaan fungsi kedinasan lain yang diberikan oleh Walikota sesuai dengan tugas dan fungsinya

3. Profil PNS Pemerintah Kota Magelang Tahun 2020

a. Perbandingan Jumlah PNS Pemerintah Kota Magelang tahun 2019 dan 2020

Jns Kelamin	Thn 2019	Thn 2020
Laki-laki	1.167	1.071
Perempuan	1.679	1.585
	2.846	2.656

b. Rekapitulasi Jml PNS berdasarkan Jenis Jabatan Tahun 2020

Jenis Jabatan	Laki-laki	Perempuan	Jumlah
Jabatan Pimpinan Tinggi	23	5	28
Administrasi			
1. Administrator	54	38	92
2. Pengawas	188	166	354
3. Fungsional Umum	457	429	886
4. Fungsional Tertentu	349	946	1296
	1973	1584	2656

c. Rekapitulasi Jml PNS berdasarkan Golongan Tahun 2020

Golongan	Laki-laki	Perempuan	Jumlah
I	60	7	67
II	267	195	462
III	522	1027	1550
IV	222	356	579
Total			2656

d. Rekapitulasi PNS yang menjabat Struktural Per Jenis Kelamin Tahun 2020

Eselon	Laki-laki	Perempuan	Jumlah
II.a	1	0	1
II.b	22	5	27
III.a	19	10	29
III.b	35	28	63
IV.a	153	123	276
IV.b	35	43	78
Total			474

e. Rekapitulasi PNS berdasarkan Kualifikasi Pendidikan per Jenis Kelamin Tahun 2020

Pendidikan	Laki-laki	Perempuan	Jumlah
SD	59	7	66
SLTP	88	11	101
SLTA	137		378
DIPLOMA 1	4	4	8
DIPLOMA 2	20	32	52
DIPLOMA 3	103	348	451
DIPLOMA 4	18	21	39
SARJANA (S1)	428	865	1293
PASCA SARJANA (S2)	133	133	266
S3	0	2	2
	Total		2656

f. Rekapitulasi PNS berdasarkan Agama yang dianut per Jenis Kelamin Tahun 2019 dan 2020

Agama	2019			2020		
	L	P		L	P	JML
Islam	1.076	1.513	2.589	986	1431	2417
Kristen	44	77	121	43	74	117
Katholik	49	85	134	42	76	118
Hindu	0	2	2	0	4	4
Budha	0	0	0	0	0	0
TOTAL			2.846			2.656

g. Rekapitulasi PNS berdasarkan Masa Kerja Tahun 2020

NO	MASA KERJA	L	P	JUMLAH
1	0 – 5 Tahun	65	159	224
2	6 – 10 Tahun	151	224	375
3	11 – 15 Tahun	400	498	898
4	16 - 20 Tahun	34	68	102
5	21 – 25 Tahun	116	172	288
6	26 – 30 Tahun	128	161	289
7	>30 Tahun	177	303	480
	Total			2.656

h. Rekapitulasi PNS berdasarkan Usia Tahun 2020

	Usia	L	P	JUMLAH
1	≤ 25 Tahun	10	17	27
2	26 – 30 Tahun	33	98	131
3	31 – 35 Tahun	60	17	77
4	36 – 40 Tahun	132	230	362
5	41 – 45 Tahun	171	251	422
6	46 – 50 Tahun	159	220	379
7	51 – 55 Tahun	289	353	642
8	56 – 60 Tahun	217	243	460
	Total			2.656

**i. Jml PNS per Organisasi Perangkat Daerah (OPD)
berdasarkan Jenis Kelamin Tahun 2020**

No	Unit Kerja	L	P	TOTAL
1	Sekretariat Daerah	1	0	1
2	Staf Ahli Bidang Hukum, Politik dan Pemerintahan	1	0	1
3	Staf Ahli Bidang Pembangunan, Ekonomi dan Keuangan	0	1	1
4	Staf Ahli Bidang Kemasyarakatan dan Sumber Daya Manusia	1	0	1
5	Sekretariat DPRD	11	12	23
6	Inspektorat	11	19	30
7	Rumah Sakit Umum Daerah Tidar	111	255	366
8	Satuan Polisi Pamong Praja	40	5	45
9	Asisten Pemerintahan dan Kesejahteraan Rakyat	0	0	0
10	Asisten Perekonomian dan Pembangunan	1	0	1
11	Asisten Administrasi Umum	1	0	1
12	Bagian Pemerintahan	2	8	10
13	Bagian Kesejahteraan Rakyat	7	3	10
14	Bagian Hukum	6	3	9
15	Bagian Perekonomian dan Sumber Daya Alam	4	5	9
16	Bagian Administrasi Pembangunan	3	4	7
17	Bagian Pengadaan Barang/Jasa	4	2	6
18	Bagian Umum	23	26	49
19	Bagian Organisasi	5	4	9
20	Bagian Protokol dan Komunikasi Pimpinan	9	7	16
21	Badan Perencanaan Pembangunan Daerah	15	16	31
22	Badan Penelitian dan Pengembangan	9	8	17
23	Badan Pengelola Keuangan dan Aset Daerah	29	26	55
24	Badan Kepegawaian, Pendidikan dan Pelatihan	14	24	38
25	Badan Kesatuan Bangsa, Politik dan Perlindungan Masyarakat	13	6	19
26	Dinas Pendidikan dan Kebudayaan	23	38	61
27	Dinas Kesehatan	34	66	100
28	Dinas Pekerjaan Umum dan Penataan Ruang	39	10	49
29	Dinas Perumahan dan Kawasan Permukiman	19	9	28
30	Dinas Sosial	12	9	21
31	Dinas Tenaga Kerja	10	12	22
32	Dinas Pemberdayaan Masyarakat, Perempuan, Perlindungan Anak, Pengendalian Penduduk dan KB	10	12	22

33	Dinas Pertanian dan Pangan	21	14	35
34	Dinas Lingkungan Hidup	69	12	81
35	Dinas Kependudukan dan Pencatatan Sipil	10	12	22
36	Dinas Perhubungan	23	10	33
37	Dinas Komunikasi, Informatika dan Statistik	13	13	26
38	Dinas Penanaman Modal dan Pelayanan Terpadu Satu Pintu	7	20	27
39	Dinas Kepemudaan, Olahraga dan Pariwisata	13	7	20
40	Dinas Perpustakaan dan Kearsipan	9	19	28
41	Dinas Perindustrian dan Perdagangan	65	17	82
42	Dinas Pendidikan dan Kebudayaan (Sekolah)	264	641	905
43	Dinas Kesehatan (Puskesmas)	19	147	166
44	Kecamatan Magelang Selatan	28	29	57
45	Kecamatan Magelang Tengah	32	29	60
46	Kecamatan Magelang Utara	31	25	56
	TOTAL	1073	1585	2656

j. Jml PNS Golongan 1 berdasarkan (OPD) Tahun 2020

No	Unit Kerja	Gol I/a	Gol I/b	Gol I/c	Gol I/d	TOTAL
1	Sekretariat Daerah	0	0	0	0	0
2	Staf Ahli Bidang Hukum, Politik dan Pemerintahan	0	0	0	0	0
3	Staf Ahli Bidang Pembangunan, Ekonomi dan Keuangan	0	0	0	0	0
4	Staf Ahli Bidang Kemasyarakatan dan Sumber Daya Manusia	0	0	0	0	0
5	Sekretariat DPRD	0	0	2	1	3
6	Inspektorat	0	0	0	0	0
7	Rumah Sakit Umum Daerah Tidar	0	0	1	5	6
8	Satuan Polisi Pamong Praja	0	0	1	1	2
9	Asisten Pemerintahan dan Kesejahteraan Rakyat	0	0	0	0	0
10	Asisten Perekonomian dan Pembangunan	0	0	0	0	0
11	Asisten Administrasi Umum	0	0	0	0	0
12	Bagian Pemerintahan	0	0	0	0	0
13	Bagian Kesejahteraan Rakyat	0	0	0	0	0
14	Bagian Hukum	0	0	0	0	0
15	Bagian Perekonomian dan Sumber Daya Alam	0	0	0	0	0
16	Bagian Administrasi Pembangunan	0	0	0	0	0
17	Bagian Pengadaan Barang/Jasa	0	0	0	0	0
18	Bagian Umum	0	0	4	1	5
19	Bagian Organisasi	0	0	0	0	0
20	Bagian Protokol dan Komunikasi Pimpinan	0	0	0	0	0
21	Badan Perencanaan Pembangunan Daerah	0	0	0	0	0
22	Badan Penelitian dan Pengembangan	0	0	0	0	0
23	Badan Pengelola Keuangan dan Aset Daerah	0	0	0	1	1
24	Badan Kepegawaian, Pendidikan dan Pelatihan	0	0	0	0	0
25	Badan Kesatuan Bangsa, Politik dan Perlindungan Masyarakat	0	0	0	0	0
26	Dinas Pendidikan dan Kebudayaan	0	0	0	0	0
27	Dinas Kesehatan	0	0	3	0	3
28	Dinas Pekerjaan Umum dan Penataan Ruang	0	0	0	3	3
29	Dinas Perumahan dan Kawasan Permukiman	0	0	0	1	1
30	Dinas Sosial	0	0	0	0	0
31	Dinas Tenaga Kerja	0	0	0	0	0
32	Dinas Pemberdayaan Masyarakat, Perempuan, Perlindungan Anak, Pengendalian Penduduk dan KB	0	0	0	0	0

33	Dinas Pertanian dan Pangan	0	0	0	0	0
34	Dinas Lingkungan Hidup	0	0	6	16	22
35	Dinas Kependudukan dan Pencatatan Sipil	0	0	0	0	0
36	Dinas Perhubungan	0	0	1	1	2
37	Dinas Komunikasi, Informatika dan Statistik	0	0	0	0	0
38	Dinas Penanaman Modal dan Pelayanan Terpadu Satu Pintu	0	0	0	0	0
39	Dinas Kepemudaan, Olahraga dan Pariwisata	0	0	0	0	0
40	Dinas Perpustakaan dan Kearsipan	0	0	0	0	0
41	Dinas Perindustrian dan Perdagangan	0	0	1	3	4
42	Dinas Pendidikan dan Kebudayaan (Sekolah)	0	0	3	5	8
43	Dinas Kesehatan (Puskesmas)	0	0	1	2	3
44	Kecamatan Magelang Selatan	0	0	0	1	1
45	Kecamatan Magelang Tengah	0	0	2	1	3
46	Kecamatan Magelang Utara	0	0	0	0	0
	TOTAL	0	0	25	42	67

k. Jml PNS Golongan II berdasarkan (OPD) Tahun 2020

No	Unit Kerja	Gol II/a	Gol II/b	Gol II/c	Gol II/d	TOTAL
1	Sekretariat Daerah	0	0	0	0	0
2	Staf Ahli Bidang Hukum, Politik dan Pemerintahan	0	0	0	0	0
3	Staf Ahli Bidang Pembangunan, Ekonomi dan Keuangan	0	0	0	0	0
4	Staf Ahli Bidang Kemasyarakatan dan Sumber Daya Manusia	0	0	0	0	0
5	Sekretariat DPRD	1	1	1	0	3
6	Inspektorat	1	0	1	0	2
7	Rumah Sakit Umum Daerah Tidar	0	11	12	35	58
8	Satuan Polisi Pamong Praja	1	2	6	16	25
9	Asisten Pemerintahan dan Kesejahteraan Rakyat	0	0	0	0	0
10	Asisten Perekonomian dan Pembangunan	0	0	0	0	0
11	Asisten Administrasi Umum	0	0	0	0	0
12	Bagian Pemerintahan	0	0	2	0	2
13	Bagian Kesejahteraan Rakyat	0	0	0	2	2
14	Bagian Hukum	0	0	1	1	2
15	Bagian Perekonomian dan Sumber Daya Alam	0	0	1	1	2
16	Bagian Administrasi Pembangunan	0	0	1	2	3
17	Bagian Pengadaan Barang/Jasa	0	0	0	1	1
18	Bagian Umum	0	3	8	10	21
19	Bagian Organisasi	0	0	0	2	2
20	Bagian Protokol dan Komunikasi Pimpinan	0	0	0	2	2
21	Badan Perencanaan Pembangunan Daerah	0	0	0	1	1
22	Badan Penelitian dan Pengembangan	0	1	1	1	3
23	Badan Pengelola Keuangan dan Aset Daerah	0	1	2	9	12
24	Badan Kepegawaian, Pendidikan dan Pelatihan	0	0	0	8	8
25	Badan Kesatuan Bangsa, Politik dan Perlindungan Masyarakat	0	0	0	2	2
26	Dinas Pendidikan dan Kebudayaan	1	2	4	10	17
27	Dinas Kesehatan	0	0	12	8	20
28	Dinas Pekerjaan Umum dan Penataan Ruang	1	0	3	8	12
29	Dinas Perumahan dan Kawasan Permukiman	0	1	2	4	7
30	Dinas Sosial	1	1	0	4	6
31	Dinas Tenaga Kerja	0	1	0	4	5
32	Dinas Pemberdayaan Masyarakat, Perempuan, Perlindungan Anak, Pengendalian Penduduk dan KB	1	0	1	1	3

33	Dinas Pertanian dan Pangan	0	0	2	3	5
34	Dinas Lingkungan Hidup	7	9	3	10	29
35	Dinas Kependudukan dan Pencatatan Sipil	0	0	2	1	3
36	Dinas Perhubungan	0	8	3	2	13
37	Dinas Komunikasi, Informatika dan Statistik	0	1	0	5	6
38	Dinas Penanaman Modal dan Pelayanan Terpadu Satu Pintu	0	0	0	4	4
39	Dinas Kepemudaan, Olahraga dan Pariwisata	0	0	1	1	2
40	Dinas Perpustakaan dan Kearsipan	0	0	2	3	5
41	Dinas Perindustrian dan Perdagangan	4	13	4	15	36
42	Dinas Pendidikan dan Kebudayaan (Sekolah)	5	24	16	21	66
43	Dinas Kesehatan (Puskesmas)	1	1	13	5	20
44	Kecamatan Magelang Selatan	1	3	1	11	16
45	Kecamatan Magelang Tengah	2	1	3	10	16
46	Kecamatan Magelang Utara	0	1	5	12	18
	TOTAL	27	85	113	235	460

I. Jml PNS Golongan III berdasarkan (OPD) Tahun 2020

No	Unit Kerja	Gol Iii/a	Gol Iii/b	Gol Iii/c	Gol Iii/d	Jumlah
1	Sekretariat Daerah	0	0	0	0	0
2	Staf Ahli Bidang Hukum, Politik dan Pemerintahan	0	0	0	0	0
3	Staf Ahli Bidang Pembangunan, Ekonomi dan Keuangan	0	0	0	0	0
4	Staf Ahli Bidang Kemasyarakatan dan Sumber Daya Manusia	0	0	0	0	0
5	Sekretariat DPRD	2	5	2	5	14
6	Inspektorat	2	3	2	9	16
7	Rumah Sakit Umum Daerah Tidar	54	64	49	94	261
8	Satuan Polisi Pamong Praja	0	3	4	6	13
9	Asisten Pemerintahan dan Kesejahteraan Rakyat	0	0	0	0	0
10	Asisten Perekonomian dan Pembangunan	0	0	0	0	0
11	Asisten Administrasi Umum	0	0	0	0	0
12	Bagian Pemerintahan	2	1	2	2	7
13	Bagian Kesejahteraan Rakyat	1	3	2	1	7
14	Bagian Hukum	0	2	4	1	7
15	Bagian Perekonomian dan Sumber Daya Alam	1	1	1	1	4
16	Bagian Administrasi Pembangunan	0	0	1	2	3
17	Bagian Pengadaan Barang/Jasa	1	2	2	0	5
18	Bagian Umum	5	12	3	1	21
19	Bagian Organisasi	1	1	5	0	7
20	Bagian Protokol dan Komunikasi Pimpinan	5	5	3	0	13
21	Badan Perencanaan Pembangunan Daerah	3	3	10	8	24
22	Badan Penelitian dan Pengembangan	0	1	3	5	9
23	Badan Pengelola Keuangan dan Aset Daerah	5	8	11	12	36
24	Badan Kepegawaian, Pendidikan dan Pelatihan	7	6	7	4	24
25	Badan Kesatuan Bangsa, Politik dan Perlindungan Masyarakat	1	4	1	7	13
26	Dinas Pendidikan dan Kebudayaan	2	12	8	8	30
27	Dinas Kesehatan	10	16	20	23	69
28	Dinas Pekerjaan Umum dan Penataan Ruang	16	2	5	7	30
29	Dinas Perumahan dan Kawasan Permukiman	4	2	2	8	16
30	Dinas Sosial	0	2	3	5	10
31	Dinas Tenaga Kerja	0	4	3	6	13
32	Dinas Pemberdayaan Masyarakat, Perempuan, Perlindungan Anak, Pengendalian Penduduk dan KB	2	4	3	6	15
33	Dinas Pertanian dan Pangan	1	7	3	8	19
34	Dinas Lingkungan Hidup	5	5	2	14	26

35	Dinas Kependudukan dan Pencatatan Sipil	2	5	3	3	13
36	Dinas Perhubungan	2	5	4	3	14
37	Dinas Komunikasi, Informatika dan Statistik	3	0	4	7	14
38	Dinas Penanaman Modal dan Pelayanan Terpadu Satu Pintu	5	2	5	3	15
39	Dinas Kepemudaan, Olahraga dan Pariwisata	2	3	2	7	14
40	Dinas Perpustakaan dan Kearsipan	2	6	4	5	17
41	Dinas Perindustrian dan Perdagangan	5	5	5	14	29
42	Dinas Pendidikan dan Kebudayaan (Sekolah)	175	149	94	67	485
43	Dinas Kesehatan (Puskesmas)	24	32	18	51	125
44	Kecamatan Magelang Selatan	6	3	12	16	37
45	Kecamatan Magelang Tengah	5	11	4	19	39
46	Kecamatan Magelang Utara	5	8	8	14	35
	TOTAL	366	407	325	452	1549

m. Jml PNS Golongan IV berdasarkan (OPD) Tahun 2020

No	Unit Kerja	Gol IV/a	Gol IV/b	Gol IV/c	Gol IV/d	Jumlah
1	Sekretariat Daerah	0	0	0	1	1
2	Staf Ahli Bidang Hukum, Politik dan Pemerintahan	0	0	1	0	1
3	Staf Ahli Bidang Pembangunan, Ekonomi dan Keuangan	0	0	1	0	1
4	Staf Ahli Bidang Kemasyarakatan dan Sumber Daya Manusia	0	0	1	0	1
5	Sekretariat DPRD	0	2	1	0	3
6	Inspektorat	3	8	1	0	12
7	Rumah Sakit Umum Daerah Tidar	28	9	2	2	41
8	Satuan Polisi Pamong Praja	3	1	1	0	5
9	Asisten Pemerintahan dan Kesejahteraan Rakyat	0	0	0	0	0
10	Asisten Perekonomian dan Pembangunan	0	1	0	0	1
11	Asisten Administrasi Umum	0	0	1	0	1
12	Bagian Pemerintahan	0	1	0	0	1
13	Bagian Kesejahteraan Rakyat	0	1	0	0	1
14	Bagian Hukum	0	0	0	0	0
15	Bagian Perekonomian dan Sumber Daya Alam	2	1	0	0	3
16	Bagian Administrasi Pembangunan	0	1	0	0	1
17	Bagian Pengadaan Barang/Jasa	0	0	0	0	0
18	Bagian Umum	1	1	0	0	2
19	Bagian Organisasi	0	0	0	0	0
20	Bagian Protokol dan Komunikasi Pimpinan	1	0	0	0	1
21	Badan Perencanaan Pembangunan Daerah	5	0	1	0	6
22	Badan Penelitian dan Pengembangan	3	1	1	0	5
23	Badan Pengelola Keuangan dan Aset Daerah	5	1	0	0	6
24	Badan Kepegawaian, Pendidikan dan Pelatihan	4	1	1	0	6
25	Badan Kesatuan Bangsa, Politik dan Perlindungan Masyarakat	2	1	1	0	4
26	Dinas Pendidikan dan Kebudayaan	8	4	2	0	14
27	Dinas Kesehatan	7	0	1	0	8
28	Dinas Pekerjaan Umum dan Penataan Ruang	2	2	0	0	4
29	Dinas Perumahan dan Kawasan Permukiman	2	2	0	0	4
30	Dinas Sosial	4	0	1	0	5
31	Dinas Tenaga Kerja	2	1	1	0	4
32	Dinas Pemberdayaan Masyarakat, Perempuan, Perlindungan Anak, Pengendalian Penduduk dan KB	3	0	1	0	4

33	Dinas Pertanian dan Pangan	9	1	1	0	11
34	Dinas Lingkungan Hidup	4	0	0	0	4
35	Dinas Kependudukan dan Pencatatan Sipil	5	0	1	0	6
36	Dinas Perhubungan	2	0	0	0	2
37	Dinas Komunikasi, Informatika dan Statistik	4	1	1	0	6
38	Dinas Penanaman Modal dan Pelayanan Terpadu Satu Pintu	6	2	0	0	8
39	Dinas Kepemudaan, Olahraga dan Pariwisata	3	1	0	0	4
40	Dinas Perpustakaan dan Kearsipan	4	1	1	0	6
41	Dinas Perindustrian dan Perdagangan	10	1	2	0	13
42	Dinas Pendidikan dan Kebudayaan (Sekolah)	332	13	1	0	346
43	Dinas Kesehatan (Puskesmas)	13	2	3	0	18
44	Kecamatan Magelang Selatan	2	1	0	0	3
45	Kecamatan Magelang Tengah	1	1	0	0	2
46	Kecamatan Magelang Utara	2	1	0	0	3
	TOTAL	482	64	30	3	578

**n. Jml PNS per Organisasi Perangkat Daerah (OPD)
berdasar Pendidikan Tahun 2020**

No	Unit Kerja	SD	SMP	SMA	D1	D2	D3	D4	S1	S2	S3	TOTAL
1	Sekretariat Daerah	0	0	0	0	0	0	0	0	1	0	1
2	Staf Ahli Bidang Hukum, Politik dan Pemerintahan	0	0	0	0	0	0	0	0	1	0	1
3	Staf Ahli Bidang Pembangunan, Ekonomi dan Keuangan	0	0	0	0	0	0	0	1	0	0	1
4	Staf Ahli Bidang Kemasyarakatan dan Sumber Daya Manusia	0	0	0	0	0	0	0	1	0	0	1
5	Sekretariat DPRD	1	2	6	0	0	0	0	12	2	0	23
6	Inspektorat	0	1	2	0	0	2	0	16	9	0	30
7	Rumah Sakit Umum Daerah Tidar	6	11	46	0	0	184	15	81	23	0	366
8	Satuan Polisi Pamong Praja	2	5	22	0	0	1	0	11	4	0	45
9	Asisten Pemerintahan dan Kesejahteraan Rakyat	0	0	0	0	0	0	0	0	0	0	0
10	Asisten Perekonomian dan Pembangunan	0	0	0	0	0	0	0	0	1	0	1
11	Asisten Administrasi Umum	0	0	0	0	0	0	0	0	1	0	1
12	Bagian Pemerintahan	0	0	3	0	0	1	1	3	2	0	10
13	Bagian Kesejahteraan Rakyat	0	0	2	0	0	1	1	6	0	0	10
14	Bagian Hukum	0	0	1	0	0	1	0	7	0	0	9
15	Bagian Perekonomian dan Sumber Daya Alam	0	1	1	0	0	0	0	3	4	0	9
16	Bagian Administrasi Pembangunan	0	0	2	0	0	1	0	2	2	0	7
17	Bagian Pengadaan Barang/Jasa	0	0	1	0	0	2	0	2	1	0	6
18	Bagian Umum	5	5	18	0	1	6	0	11	3	0	49
19	Bagian Organisasi	0	0	0	0	0	3	0	5	1	0	9
20	Bagian Protokol dan Komunikasi Pimpinan	0	0	5	0	0	2	3	3	3	0	16
21	Badan Perencanaan Pembangunan Daerah	0	0	2	0	0	2	0	13	14	0	31
22	Badan Penelitian dan Pengembangan	0	1	2	0	0	2	1	5	6	0	17
23	Badan Pengelola Keuangan dan Aset Daerah	1	3	10	0	0	8	1	21	11	0	55
24	Badan Kepegawaian, Pendidikan dan Pelatihan	0	0	6	0	0	6	1	19	6	0	38
25	Badan Kesatuan Bangsa, Politik dan Perlindungan Masyarakat	0	0	5	0	0	1	1	9	3	0	19
26	Dinas Pendidikan dan Kebudayaan	0	5	13	0	0	6	0	27	10	0	61
27	Dinas Kesehatan	3	0	14	2	0	48	2	21	10	0	100
28	Dinas Pekerjaan Umum dan Penataan Ruang	3	3	11	0	0	4	0	22	6	0	49
29	Dinas Perumahan dan Kawasan Permukiman	1	2	6	0	0	2	0	12	5	0	28
30	Dinas Sosial	1	1	5	0	1	1	0	6	6	0	21

31	Dinas Tenaga Kerja	0	1	6	0	0	1	0	11	3	0	22
32	Dinas Pemberdayaan Masyarakat, Perempuan, Perlindungan Anak, Pengendalian Penduduk dan KB	0	2	4	0	0	3	0	8	5	0	22
33	Dinas Pertanian dan Pangan	0	1	9	0	0	4	2	14	5	0	35
34	Dinas Lingkungan Hidup	23	15	17	0	0	4	2	11	9	0	81
35	Dinas Kependudukan dan Pencatatan Sipil	0	0	7	0	0	4	0	5	6	0	22
36	Dinas Perhubungan	2	1	3	1	10	2	2	9	3	0	33
37	Dinas Komunikasi, Informatika dan Statistik	0	1	3	0	0	2	0	13	7	0	26
38	Dinas Penanaman Modal dan Pelayanan Terpadu Satu Pintu	0	0	2	0	0	4	0	16	5	0	27
39	Dinas Kepemudaan, Olahraga dan Pariwisata	0	0	6	1	0	0	0	9	4	0	20
40	Dinas Perpustakaan dan Kearsipan	0	0	6	0	0	6	2	10	4	0	28
41	Dinas Perindustrian dan Perdagangan	4	14	24	0	0	3	0	29	8	0	82
42	Dinas Pendidikan dan Kebudayaan (Sekolah)	8	16	46	2	40	9	1	721	60	2	905
43	Dinas Kesehatan (Puskesmas)	3	1	18	2	0	98	2	39	3	0	166
44	Kecamatan Magelang Selatan	1	4	15	0	0	11	1	20	5	0	57
45	Kecamatan Magelang Tengah	2	4	14	0	0	7	0	33	0	0	60
46	Kecamatan Magelang Utara	0	1	15	0	0	9	1	26	4	0	56
	TOTAL	66	101	378	8	52	451	39	1293	268	2	2656

o. Data PNS sesuai Rumpun (pendidikan,Kesehatan,teknis lain)

RUMPUN JABATAN	JUMLAH
KESEHATAN	446
PENDIDIKAN	740
TEKNIS LAIN	103
TOTAL	1289

p. Data PNS sesuai RUMPUN JFT PENDIDIKAN

No	Nama JFT Kesehatan	Jml
1	Guru	658
2	Kepala Sekolah	71
3	Pengawas Sekolah	11
	Total	740

Data PNS sesuai RUMPUN JFT PENDIDIKAN

NO	JABATAN	JML
1	Guru	20
2	Guru Pertama	203
3	Guru Muda	127
4	Guru Madya	308
5	Kepala Sekolah	71
6	Pengawas Sekolah Muda	1
7	Pengawas Sekolah Madya	10
	TOTAL	740

q. Data PNS sesuai RUMPUN JFT KESEHATAN

NO	JABATAN	JML
1	Apoteker Muda	2
2	Assisten Apoteker Pelaksana	15
3	Assisten Apoteker Pelaksana Lanjutan	3
4	Assisten Apoteker Penyelia	9
5	Bidan Pelaksana	4
6	Bidan Pelaksana Lanjutan	19
7	Bidan Penyelia	20
8	Dokter Gigi Muda	1
9	Dokter Gigi Madya	8
10	Dokter Gigi Utama	1
11	Dokter Pertama	1
12	Dokter Muda	15
13	Dokter Madya	15
14	Dokter Utama	1
15	Epidemiolog Penyelia	3
16	Fisioterapis Madya	1
17	Fisioterapis Pelaksana Lanjutan	1
18	Fisioterapis Penyelia	4
19	Nutrisionis Muda	2
20	Nutrisionis Madya	6
21	Nutrisionis Pelaksana Lanjutan	8
22	Nutrisionis Penyelia	3
23	Okupasi Terapis Penyelia	1
24	Perawat Gigi Pelaksana Lanjutan	6
25	Perawat Gigi Penyelia	11
26	Perawat Pertama	6
27	Perawat Muda	18

28	Perawat Madya	20
29	Perawat Pelaksana	8
30	Perawat Pelaksana Lanjutan	93
31	Perawat Penyelia	83
32	Perekam Medis Pelaksana	1
33	Perekam Medis Pelaksana Lanjutan	5
34	Perekam Medis Penyelia	2
35	Pranata Lab Kesehatan Pertama	2
36	Pranata Lab Kesehatan Muda	5
37	Pranata Lab Kesehatan Pelaksana Lanjutan	11
38	Pranata Lab Kesehatan Penyelia	13
39	Radiografer Muda	1
40	Radiografer Pelaksana Lanjutan	2
41	Radiografer Penyelia	3
42	Sanitarian Madya	1
43	Sanitarian Pelaksana Lanjutan	3
44	Sanitarian Penyelia	6
45	Teknisi Elektromedis Penyelia	2
46	Teknisi Elektromedis Muda	1
	TOTAL	446

r. Data PNS sesuai RUMPUN JFT NON KESEHATAN DAN NON PENDIDIKAN TAHUN 2020

NO	JABATAN	JML
1	Analisis Kepegawaian Pertama	1
2	Analisis Kepegawaian Muda	2
3	Arsiparis Pelaksana	1
4	Arsiparis Pelaksana Lanjutan	3
5	Arsiparis Penyelia	1
6	Assessor Muda	1
7	Auditor Kepegawaian Muda	1
8	Auditor Pertama	1
9	Auditor Muda	1
10	Auditor Madya	3
11	Auditor Pelaksana Lanjutan	1
12	Auditor Penyelia	1
13	Peneliti Muda	2
14	Penera Ahli Muda	3
15	Penera Ahli Madya	1
16	Penera Terampil	2
17	Pengamat Tera Mahir	1

18	Pengantar Kerja Pertama	1
19	Pengantar Kerja Muda	1
20	Pengawas Mutu Hasil Pertanian Pertama	2
21	Pengawas Pemerintahan Muda	6
22	Pengawas Pemerintahan Madya	4
23	Penguji Kendaraan Bermotor Pelaksana	1
24	Penguji Kendaraan Bermotor Pelaksana Lanjutan	2
25	Penyuluh Perindag Madya	1
26	Penyuluh Pertanian Muda	1
27	Penyuluh Pertanian Madya	1
28	Penyuluh Sosial Muda	1
29	Perencana Muda	3
30	Polisi Pamong Praja Muda	1
31	Polisi Pamong Praja Pelaksana	10
32	Polisi Pamong Praja Pelaksana Lanjutan	1
33	Pranata Komputer Pertama	3
34	Pranata Komputer Muda	3
35	Pranata Komputer Pelaksana	10
36	Pranata Komputer Pelaksana Lanjutan	9
37	Pustakawan Pertama	2
38	Pustakawan Muda	3
39	Pustakawan Madya	1
40	Pustakawan Pelaksana	1
41	Pustakawan Pelaksana Lanjutan	4
42	Pustakawan Penyelia	1
43	Statistisi Muda	1
44	Surveyor Pemetaan Pelaksana Lanjutan	1
45	Pranata Humas Pertama	2
	TOTAL	103

s. Data pengadaan (formasi) dan Pengangkatan CPNS Tahun 2019

No	Jenis Formasi	Jml
1	UMUM	
	A. Tenaga Guru B. Tenaga Kesehatan C. Tenaga Teknis	107 38 4
2	KHUSUS	
	A. Coumloude B. Disabilitas	2 4
	TOTAL	152

t. Data peserta ujian dinas (Tingkat 1 dan 2) lulus/tidak lulus

No	BULAN	KETERANGAN	JUMLAH
1	Maret	Ujian Dinas Tk. I	28
2	Maret	Ujian Dinas Tk. II	10
JUMLAH			38 orang

u. Data ujian Kenaikan Pangkat Penyesuaian Ijazah (Tk1 dan II)

No	Bulan	Tingkat I/II	Jml Pengajuan	Jumlah	
				Lulus	Tidak Lulus
1	September	III	10	8	2
	Total		10	8	2

v. Data PNS mutasi keluar, Masuk Tahun 2020

No	JENIS PWK	USULAN	PROSES	SELESAI	KETERANGAN
1	Masuk ke Kota Magelang	20		6	-
2	Keluar dari Kota Magelang	8		2	-

w. Data PNS mutasi antar OPD Tahun 2020

No	BULAN	KETERANGAN	JUMLAH
1	Januari		155
2	Mei		20
3	Juli		3
4	Oktober		46
JUMLAH			224 orang

x. Data peserta Bimtek/Seminar

No.	NAMA KEGIATAN	JML PESERTA
1	2	3
1	Bimtek Pelaksanaan PP No. 30 Tahun 2019 Tentang Penilaian Kinerja PNS Modul Aplikasi E-Kinerja	40 orang

y. Data Pengajuan Ijin Cerai/Keterangan Cerai

No	Bulan	Jml
1	Februari	1
2	Maret	2
3	November	3
4	Desember	1
	Total	7

z. Data Pelaksanaan Penegakkan Disiplin /Sidak Thn 2020

No	Bulan	Jml Kegiatan
-	-	-
	Total	

aa.Data Ijin Belajar per bulan Tahun 2020

NO	BULAN	2020
1	Januari	2
2	Februari	2
3	Maret	8
4	April	2
5	Mei	0
6	Juni	0
7	Juli	15
8	Agustus	0
9	September	0
10	Oktober	0
11	November	6
12	Desember	0
	JUMLAH	35

bb. Data Ijin Belajar per pendidikan Tahun 2020 Berdasarkan Jenjang Pendidikan Tahun 2020

NO.	JENJANG	JUMLAH
1	SLTP	0
2	SLTA	2
3	DI	0
4	DII	0
5	DIII	0

6	DIV/S1	14
7	S2	18
8	Profesi	0
9	S3	0
	JUMLAH	34

cc. Data Penggunaan Gelar Tahun 2020

NO	BULAN	JUMLAH
1	Januari	
2	Februari	
3	Maret	
4	April	
5	Mei	
6	Juni	
7	Juli	
8	Agustus	
9	September	
10	Oktober	
11	November	
12	Desember	
	JUMLAH	

4. PERUBAHAN DATA PNS

a. Data PNS per Jenis Kelamin Periode Tahun 2016 s/d 2020

Jns Kelamin	2016	2017	2018	2019	2020
Laki-laki	1.754	1.331	1.233	1.167	1.072
Perempuan	2.179	1.735	1.653	1.679	1.585
	3.933	3.066	2.886	2.846	2.656

b. Data PNS sesuai pendidikan Periode Tahun 2016 s/d 2020

PENDIDIKAN	2016	2017	2018	2019	2020
SD	136	112	96	83	66
SLTP	173	146	155	113	101
SLTA	653	565	482	450	378
DIPLOMA 1	20	19	16	10	8
DIPLOMA 2	120	87	66	65	52
DIPLOMA 3	479	451	428	448	451
DIPLOMA 4	41	36	39	40	39
SARJANA (S1)	1955	1.383	1.327	1.367	1293
PASCA SARJANA (S2)	356	267	277	268	266
Doktor (S3)	0	0	0	2	2
JUMLAH	3933	3.066	2.886	2.846	2.656

c. **Data PNS sesuai Golongan periode Tahun 2016 s/d 2020**

Golongan	2016	2017	2018	2019	2020
I	132	104	90	81	67
II	757	672	603	523	462
III	1933	1551	1.518	1.636	1.549
IV	1111	739	675	606	578
JUMLAH	3933	3066	2886	2846	2.656

d. **Data PNS berdasar jenis jabatan (Struktural, JFT, JFU) periode 2016 s/d 2020**

Jenis Jabatan	2016	2017	2018	2019	2020
Struktural	534	492	765	510	474
Fungsional Tertentu	2,184	1028	603	1381	1296
Fungsional Umum	1,215	1546	1.518	955	886
JUMLAH	3,933	3.066	2.886	2.846	2.656

e. Data Pejabat Struktural Periode Tahun 2016 s/d 2020

Eselon	2016	2017	2018	2019	2020
II	26	28	26	26	28
III	103	99	106	105	92
IV	389	365	345	379	354
V	17	-	-	-	-
Total	535	492	477	510	474

f. Data usia periode tahun 2016 – 2020

NO	Usia	Tahun				
		2016	2017	2018	2019	2020
1	≤ 25 Tahun	20	10	4	48	27
2	26 - 30 Tahun	152	115	61	143	131
3	31 - 35 Tahun	384	301	211	244	77
4	36 - 40 Tahun	475	424	411	412	362
5	41 - 45 Tahun	496	368	393	394	422
6	46 - 50 Tahun	728	578	457	455	379
7	51 - 55 Tahun	992	762	658	649	643
8	56 - 60 Tahun	686	508	691	501	459
	JUMLAH	3.933	3.066	2.886	2.846	2.656

g. Data Masa Kerja periode tahun 2016 – 2020

NO	Masa Kerja	Tahun				
		2016	2017	2018	2019	2020
1	0 - 5 Tahun	409	123	271	307	224
2	6 - 10 Tahun	840	859	554	578	375
3	11 - 15 Tahun	807	492	724	733	898
4	16-20 Tahun	980	242	242	676	102
5	21 - 25 Tahun	706	299	569	396	288
6	26 - 30 Tahun	166	441	596	111	289
7	>30 Tahun	25	610	28	45	480
	TOTAL	3.933	3.066	2.886	2.846	2.656

h. Data PNS pensiun (BUP, MD, APS) Periode Tahun 2016 s/d 2020

No	Jenis Pensiun	2016	2017	2018	2019	2020
1	Batas Usia Pensiun (BUP)	170	154	153	180	163
2	Atas Permintaan Sendiri (APS)	4	5	1	1	-
3	Meninggal Dunia (MD)	9	11	12	15	14
4	Hukuman Disiplin	-	-	-	-	1
5	Keudzuran	-	-	-	-	1
	Total	183	170	166	196	179

i. Data Kenaikan Pangkat (April Oktober) Periode Tahun 2016 s/d 2020

Periode	Jenis Kenaikan Pangkat	2016	2017	2018	2019	2020
April	Pilihan	116	152	136	132	93
	Reguler	147	101	217	235	93
Total per April		372	263	253	353	186
Oktober	Pilihan	113	71	94	117	156
	Reguler	26	17	43	23	27
Total per Oktober		284	139	88	137	183
Total Keseluruhan		556	402	341	490	366

j. Penerbitan Karis/Karsu/Karpeg/Taspen Periode Tahun 2016 s/d 2020

No	Jenis Kartu	2016	2017	2018	2019	2020
1	Karis	31	17	24	7	28
2	Karsu	31	49	21	15	71
3	Karpeg	25	50	29	6	129
4	Taspen	58	41	5	237	7
5	IdCard	187	3216	1750	470	233
	Total	332	3373	3373	735	468

k. Data peserta Diklat Pim (II, III, IV) Periode Tahun 2016 s/d 2020

PENDIDIKAN PENJENJANGAN STRUKTURAL	2016	2017	2018	2019	2020
A. DIKLAT PIM. TK. II			2	4	
B. DIKLAT PIM. TK. III		3	9	8	
C. DIKLAT PIM. TK. IV		10	19	25	
D. Diklat Teknis/Bimtek/Fungsional	248	230	113	338	
E. Diklat Prajabatan				154	
JUMLAH	248	243	143	525	

l. Data peserta Diklat Teknis Fungsional Periode Tahun 2016 s/d 2020

Nama Diklat Teknis Fungsional	2016	2017	2018	2019	2020
A. KURSUS-KURSUS SINGKAT/PELATIHAN	163	80	45	260	
B. SOSIALISASI/ WORKSHOP/ LOKAKARYA			28	27	
C. BIMBINGAN TEKNIS	80	150	40	51	
JUMLAH	243	230	113	338	

m. Data Pengajuan Cuti (Sakit, Alasan penting, sakit, Haji dan Umroh) Periode Tahun 2016 s/d 2020

No	Jenis Cuti	2016	2017	2018	2019	2020
1	Cuti Tahunan	-	323	49	64	21
2	Cuti Alasan Penting	89	56	25	52	45
3	Cuti Di Luar Tanggungan Negara	1	-	-	2	3
4	Cuti Sakit	22	36	44	55	60
5	Cuti Melahirkan	63	39	53	49	42
6	Cuti Besar	1	46	75	43	19
	Total	176	500	246	265	190

n. Data penerima piagam penghargaan SatyaLencana Periode Tahun 2016 s/d 2020

No	Masa Kerja	Jenis Penghargaan	2016	2017	2018	2019	2020
1	10 Tahun	Satya Lencana Karya Satya 10 Tahun		2	-	19	34
2	20 Tahun	Satya Lencana Karya Satya 20 Tahun	8	32	16	45	30
3	30 Tahun	Satya Lencana Karya Satya 30 Tahun	64	65	41	44	34
		Total	72	99	57	108	98

5. PENUTUP

Penyusunan Buku Profil Pegawai Negeri Sipil (PNS) / Aparatur Sipil Negara (ASN) Pemerintah Kota Magelang merupakan salah satu perwujudan tugas pokok dan fungsi yang dimiliki oleh Badan Kepegawaian Daerah Kota Magelang.

Buku yang menggambarkan keadaan Pegawai Negeri Sipil secara kwatitatif dan kwalitatif di lingkungan Pemerintah Kota Magelang ini, Untuk upaya melakukan reformasi birokrasi tidak terlepas dari kwantitatif dan kwalitatif pegawai negeri itu sendiri. Buku Profil Pegawai Negeri ini juga sebagai salah satu bentuk publikasi dan dokumentasi manual yang akan disusun dan diterbitkan setiap akhir tahun.

Untuk upaya menciptakan Pegawai Negeri Sipil yang profesional dan sejahtera sesuai dengan misi BKD Kota Magelang, diperluan perencanaan, pembinaan dan pengembangan sumberdaya Pegawai Negeri Sipil yang akhirnya dapat meningkatkan kualitas pelayanan.

Akhir kata semoga Buku Profil ini bermanfaat bagi semua pihak yang membutuhkan.